YARDS 雅奢

TR87 系列

野奢帐篷标准户型

TR87 系列

侧视图

TR87 系列

内部布局视图

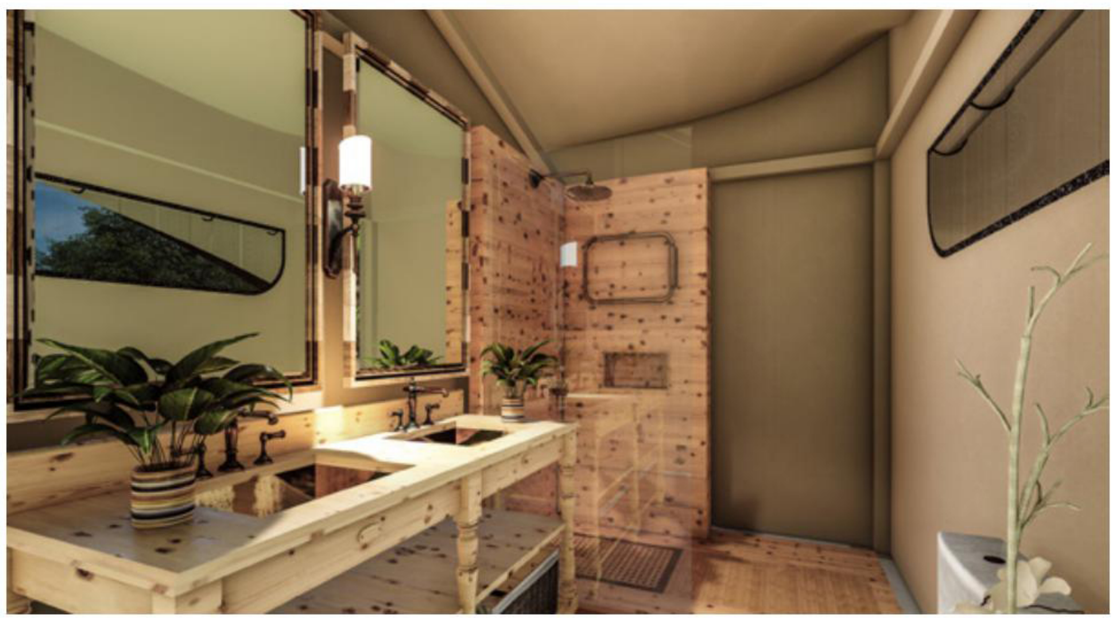

TR87 系列

篷布性能

TR87 系列

篷布性能

针对极热和阳光充足的景区和露营地,雅奢集团研发了这款屋顶拥有三层篷布的帐篷,在常规篷布上方约50厘米处加装了拥有90%遮阳率的遮光网布。该遮光网布采用高密度和高强度聚乙烯编织而成,并使用PTFE线缝制,这使帐篷保持室内凉爽并抗风,还能延长帐篷的使用寿命。遮光网布和拉伸篷布面料的中央位置重新加固，以确保其耐用性，并获得时尚的拉伸帐篷效果。

» **降温效果** — 三层屋面系统创造出两层空气对流距离,保证室内温度舒适。

» **自然外观** — 遮阳网不反光,很好地融入自然。

» **使用寿命** — 外层遮阳网可保护拉伸帐篷屋顶,根据位置不同,其使用寿命可延长几年。

» **天气防护** — 遮阳网的网孔极大地减少了雨滴的声音,并提供额外的抗风性能。

TR87 系列

立面图

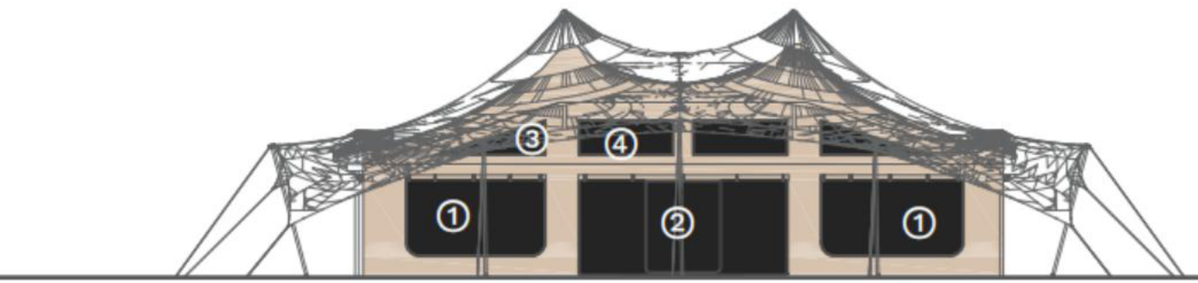

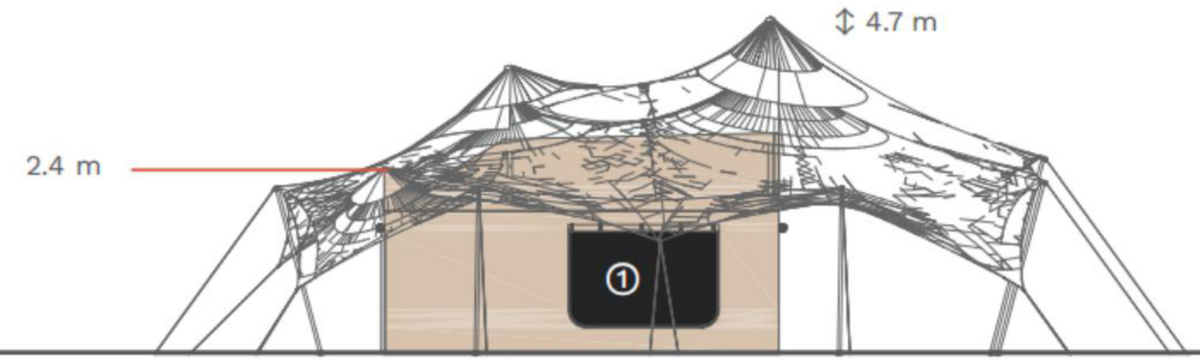

① 窗户：2500 x 1700 mm　② 门口：4000/1200 x 2100 mm　③ 窗户：2500 x 700 mm　④ 窗户：2000 x 700 mm　⑤ 窗户：1500 x 600 mm

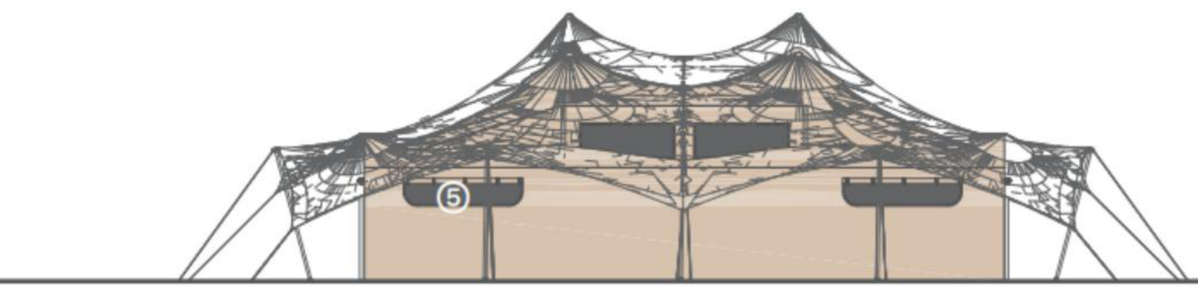

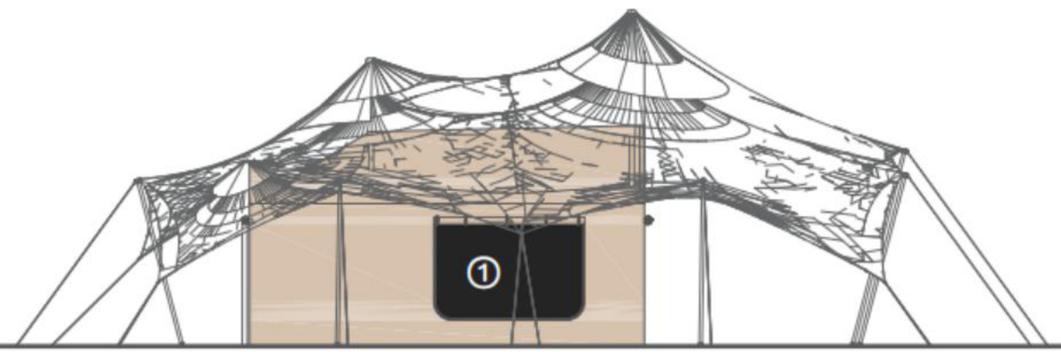

TR87 系列

技术数据和平面图

一层外帐：采用500g/㎡ 遮光网布，阻燃、防水、防紫外线、抗微生物、高拉伸、涂有特氟龙的涤纶拉伸面料。外层光滑无光，具有拒水莲花效果。织物内部具有自然的流动性和柔软有机的感觉，不需要任何其他的悬垂装饰。该面料非常有效地反射光线，为宏伟壮观的照明景观设计提供了绝佳的画布。

二层外帐：采用420g/㎡ 专用拉伸篷布，拥有撕/拉强度高、B1阻燃、抗UV、防霉抗菌等性能。 颜色为卡其色（多色可选）。

内帐：采用370g/㎡ 高性能帆布，拥有B1阻燃、抗UV、防霉抗菌等性能。颜色为流沙金色（多色可选）。

保修：雅奢集团对材料提供三年有偿保修，对工艺提供一年免费保修。

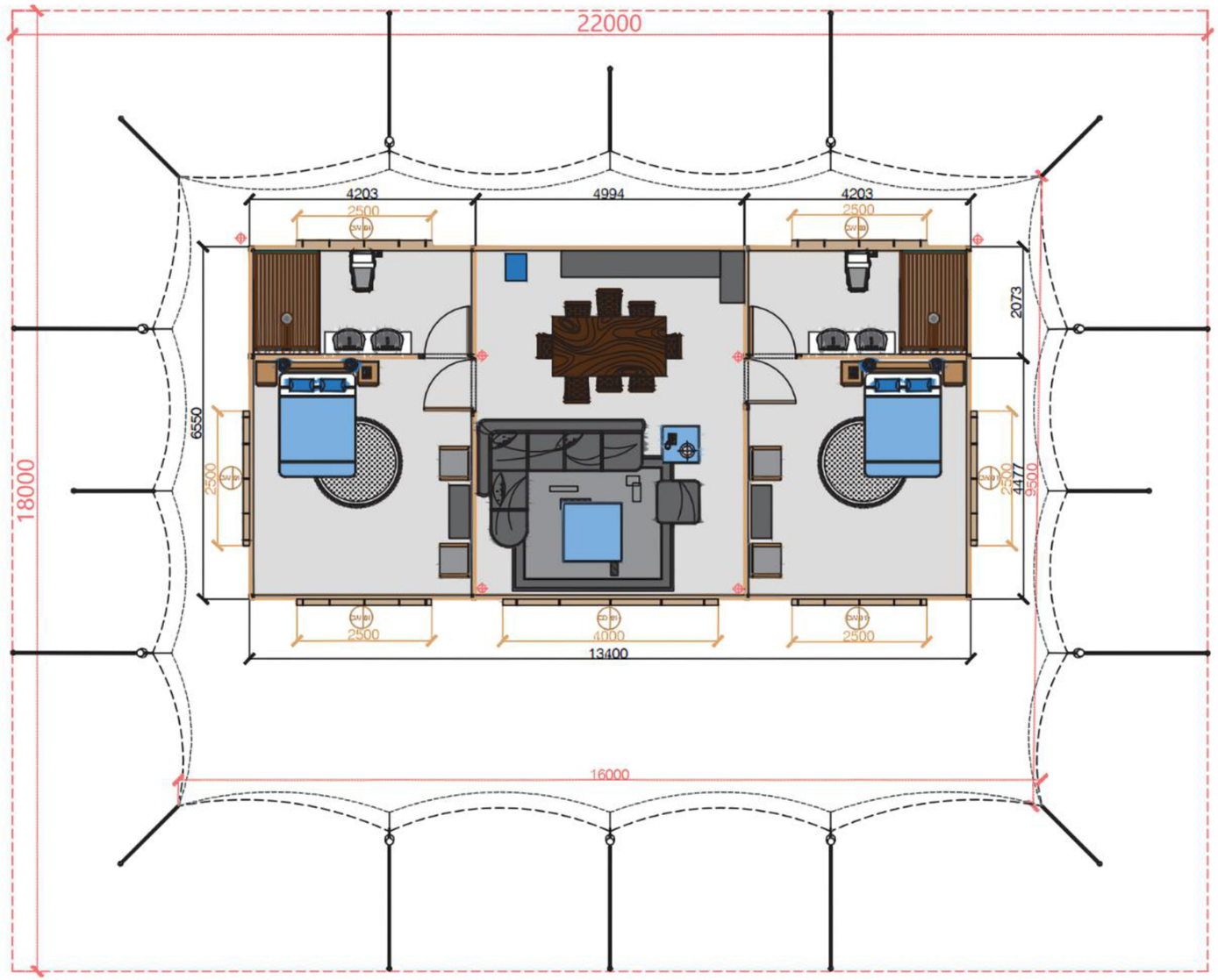

平面尺寸图

TR87 系列

配件参数

帐篷配件参数

	标配	可选
16m x 9.5m 专用拉伸篷布（第二层外帐）	●	-
18m x 11.5m 90%遮光率的遮光网布（第一层外帐）	-	●
涤纶风绳	●	-
M10 不锈钢弓形卸扣	●	-
100mm 内部支撑杆（表面喷涂处理的防锈钢材）	●	-
76mm 外部支撑杆（进口菠萝格木材，最长3米）	●	-
防锈钢材 连接件	●	-
80cm 钢筋接地桩	●	-
100cm 钢筋接地桩	-	●
6mm 橡胶涂层钢丝绳	●	-
快速安装无混凝土地脚式土系锚	-	●

室内配置参数

	标配	可选
87㎡ 370g 高性能帆布内帐	●	-
2.5m x 0.7m 高性能帆布三角窗（x2）	●	-
2m x 0.7m 高性能帆布四边形窗（x2）	●	-
2.5m x 1.7m 高性能帆布窗户（x4）	●	-
1.5m x 0.6m 高性能帆布窗户（x2）	●	-
4m/1.2m x 2.1m 可拆卸高性能帆布拉链门（x1）	●	-
PVC材质窗户（适用于上述尺寸）	-	●
可拆卸PVC材质拉链门（适用于上述尺寸）	-	●
防蚊窗纱	●	-
卧室隔墙板	-	●
室内框架材质：表面喷涂处理的防锈钢材	●	-
软件家具	-	●